



Váš dopis zn.: **elektronické podání**  
Ze dne: **29.09.2024**  
Naše značka: **SCVKZAD218467**  
Vyžuje: **Jiří Mužík**  
Datová schránka: **f7rf9ns**  
Telefon: **840 111 111**  
E-mail: **info@scvk.cz**  
Datum: **30.09.2024**

Adresa žadatele:  
**Jana Strejcovská**  
**Vanuřova 2775**  
**41501 Teplice**

## Vyjádření společnosti Severočeské vodovody a kanalizace, a.s.

Název akce:	Rekonstrukce ul. Moravská v . VO
Účel vyjádření:	Existence zařízení ve správě SCVK
Zájmové území:	Okres: Teplice
	Obec: Teplice
	Katastrální území, parcelní číslo: Teplice, 4385/1
Žadatel:	Jana Strejcovská
Tel., e-mail	777675860, jstrejcovska@seznam.cz
Investor:	neuvedeno
Adresa, tel., e-mail	neuvedeno
Projektant:	neuvedeno
Vlastník dotčené IS	SVS
Platnost vyjádření:	<b>jeden rok ode dne vyhotovení</b> (v případě, že Váš zájem nadále trvá, požádejte před uplynutím této lhůty o prodloužení platnosti vyjádření)

Ve výše uvedeném zájmovém území **se nachází** zařízení provozovaná společností Severočeské vodovody a kanalizace, a.s. a jejich ochranná nebo bezpečnostní pásma. Konkrétně se jedná o:

Kanalizace DN<500 , Kanalizace DN≥500 , Vodovodní řád , Vodovodní řád DN<500

Uvedené zařízení je zakresleno v příloze .1, jež je nedílnou součástí poskytnuté informace. Zákres liniových vedení slouží pouze jako orientační informace o jeho existenci a nenahrazuje skutečné umístění zařízení v zájmovém území.

Skutečné umístění zařízení je nutno zjistit vytýčením přímo na místě, nejlépe před zahájením projektových prací. V případě nejasností budou provedeny kopané sondy i vytýčení inspekční kamerou.

Stavebník je povinen neprodleně ohlásit případné poškození vodohospodářského zařízení provozovateli. Stavebník odpovídá za eventuální škodu na vodohospodářském zařízení způsobenou svojí činností.

Případná existence vodovodních i kanalizačních přípojek není předmětem tohoto stanoviska. Se žádostí o informaci o existenci přípojek se obračejte na vlastníky přípojek, kdy vlastníkem vodovodní nebo kanalizační přípojky, popřípadě jejich části zřízených podle nabytí účinnosti zákona č. 274/2001 Sb. Zákona o vodovodech a kanalizacích v platném znění, je vlastník pozemku nebo stavby připojené na vodovod nebo kanalizaci, neprokáže-li se opak.

V případě, že Vám byl na Vaši žádost poskytnut vektorový zakreslení, Vás upozorňujeme, že tato data mohou být využita pouze pro účely záměru, na které bylo vyjádření vydáno a nemohou být poskytována třetím osobám, případně jakkoliv dále využívána.

Vytýčení skutečného umístění zařízení ve správě společnosti Severočeské vodovody a kanalizace, a.s. je nutné objednat na: tel. 840 111 111; [info@scvk.cz](mailto:info@scvk.cz)



Pro provádění zemních, stavebních a ostatních prací v ochranném a bezpečnostním pásmu zařízení ve správě Severočeských vodovodů a kanalizací, a.s. Teplice požadujeme plně respektovat toto zařízení a to za dodržení všech předpisů a norem, které se k této činnosti vztahují.

**V případě, že dojde ke stětu se zařízením v naší správě, jste povinen toto neprodleně oznámit na tel. 840 111 111 a projednat s naší společností.**

Při odkrytí zařízení ve správě Severočeských vodovodů a kanalizací, a.s. Teplice v průběhu prováděných prací požadujeme toto před zásypem protokolárně předat naší společnosti. Dojde-li ke vstupu do ochranného pásma v průběhu prováděných prací, je potřeba tuto skutečnost neprodleně oznámit naší společnosti.

Při případném nedodržení těchto podmínek bude naše společnost požadovat náhradu způsobených škod a uvedení vzniklých nesrovnalostí do souladu s právními předpisy a normami.

**Poskytnutá informace nenahrazuje stanovisko k projektové dokumentaci pro vydání příslušného rozhodnutí.**

Obecné technické podmínky pro stěty se zařízením ve správě Severočeských vodovodů a kanalizací, a.s. jsou k dispozici na [www.scvk.cz](http://www.scvk.cz).

Severočeské vodovody a kanalizace, a.s.  
415 50 Teplice, Přítkovská 1689  
IČ: 49099451 DIČ: CZ49099451  
147

**Ing. Petra Koptová**  
manažer útvaru TP OZ Most

Následnou žádost o poskytnutí vyjádření k existenci zařízení k této žádosti vytvořte [zde](#).

Následnou žádost o poskytnutí vyjádření k existenci zařízení a možnosti napojení k této žádosti vytvořte [zde](#).

Následnou žádost o vyjádření k dokumentaci k této žádosti vytvořte [zde](#).

Příloha:

1. Situace a orientační zakres s vyznačeným zařízením provozovaným společností Severočeské vodovody a kanalizace, a.s.

\*P íloha: situace zájmového území

P íloha k žádosti o poskytnutí informace ze dne: **29.09.2024**

Naše zna ka: **SCVKZAD218467**

### Situace zájmového území

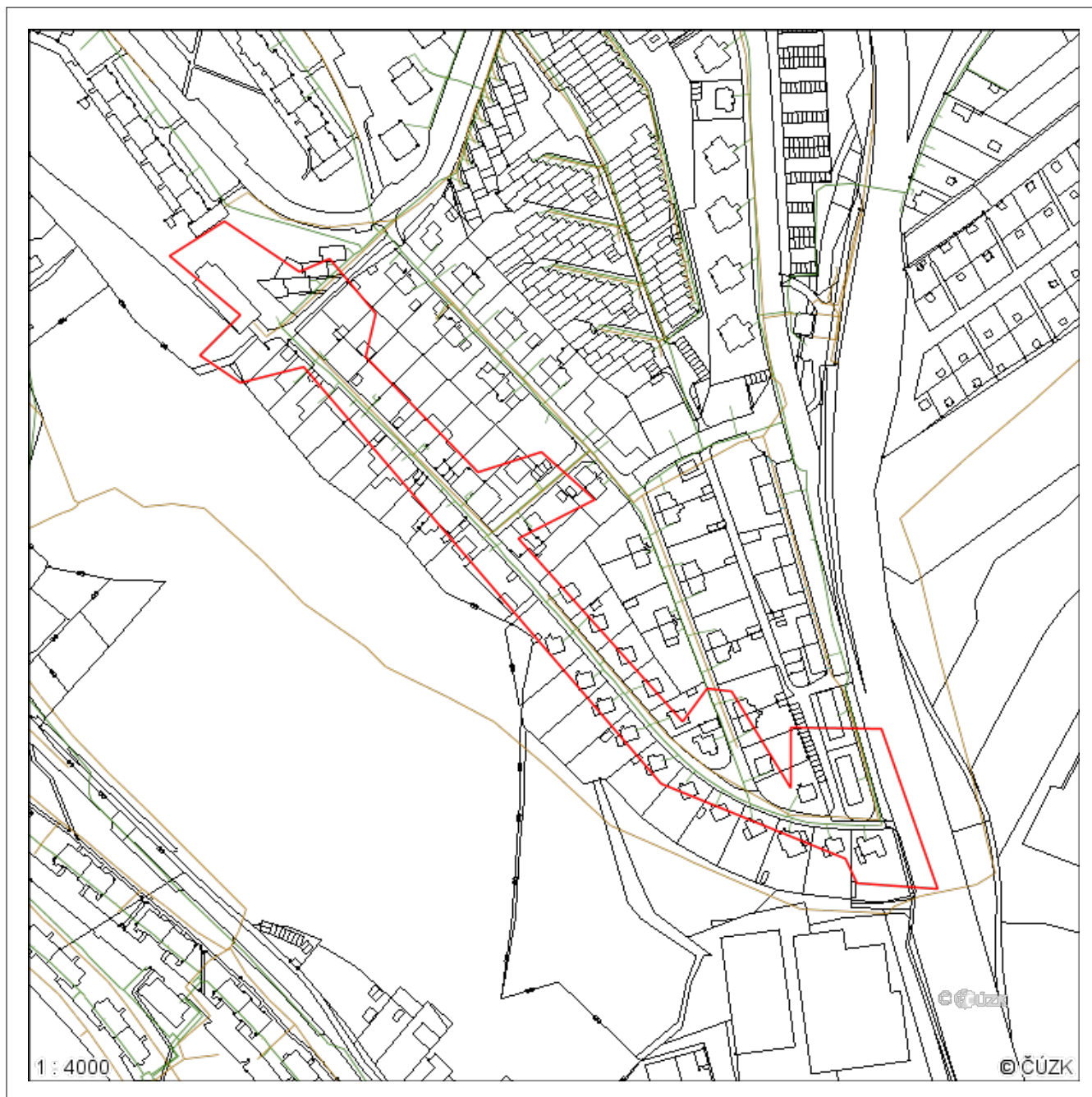

<span style="color: green;">—</span> VODOVOD pitná	<span style="color: brown;">—</span> STOKA JEDNOTNÁ	<span style="color: pink;">—</span> PLÁNOVANÉ SÍTĚ	<span style="color: blue;">■</span> OCHRANNÉ P. vodního zdroje
<span style="color: cyan;">—</span> VODOVOD surová	<span style="color: yellow;">—</span> STOKA SPLAŠKOVÁ	<span style="color: grey;">—</span> PROVOZOVANÉ-ODSTAVENÉ SÍTĚ	<span style="color: red;">■</span> OCHRANNÉ P. ČOV
<span style="color: purple;">—</span> ELEKTRICKÉ VEDENÍ	<span style="color: blue;">—</span> STOKA DEŠŤOVÁ	<span style="color: red;">■</span> VDJ VODOJEM	<span style="color: black;">■</span> OSTATNÍ
			<span style="color: red;">■</span> ZAKRESLENÁ OBLAST